



# Trazabilidad de bebidas alcohólicas con marbetes RFID

# Trazabilidad de bebidas alcohólicas con marbetes RFID



*Elimine cuellos de botella identificando cada botella*

Trazabilidad total desde el envase hasta la bebida terminada pasando por los procesos de embotellado. Rastreo de entradas y salidas de botellas y productos terminados durante toda la cadena de custodia.

1

Talleres autorizados por la **SHCP** y el **SAT** emiten los marbetes con el **chip RFID** integrado, siguiendo las reglas de serialización y con el EPC bajo el estándar **GS1**.



2

Se distribuyen los marbetes conservando las mismas características físicas: dimensiones, papel, embobinado, aplicación automática, etc.

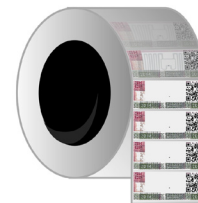

3

Fabricantes de bebidas alcohólicas aplican de manera manual o automática las etiquetas a sus botellas.



4

La trazabilidad para los fabricantes puede ser a nivel pieza, caja o pallet dependiendo del grado de implementación elegido por cada uno de ellos.



# Trazabilidad de bebidas alcohólicas con marbetes RFID



5

Una vez identificados los productos se hacen las auditorías correspondientes a los pedidos desde que salen del CEDIS.

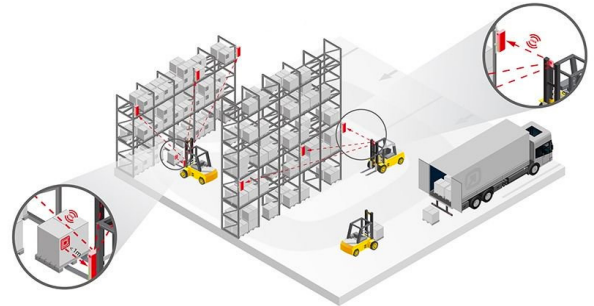

6

Se mandan avisos de envío ASN a los destinos correspondientes. Se valida con HH RFID que el pedido llega completo al destino.

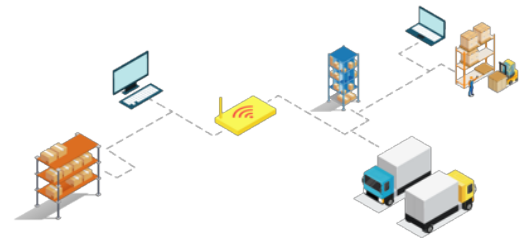

7

Los productos son distribuidos en el piso de venta. Se pueden hacer conteos cíclicos con la frecuencia que el usuario desee para tener un control personalizado. El cobro en el punto de venta se hace con RFID.

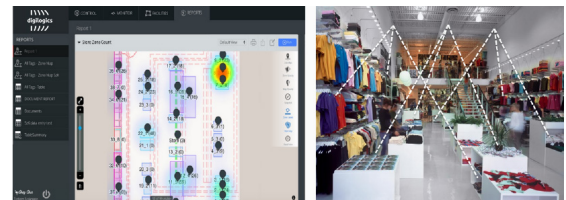

8

Al momento de facturar se timbran los códigos vendidos para control de recaudación de impuestos por parte del SAT. El usuario podrá seguir consultando la autenticidad de los productos con código QR como actualmente lo hace.

